



(ท.ต. ๓)

ประกาศสำนักงานที่ดินจังหวัดสุราษฎร์ธานี สาขาเกาะสมุย ส่วนแยกเกาะพะงัน
แจกโฉนดที่ดิน

หนังสือสำคัญที่จะแจกคือ	โฉนดที่ดิน	
(๑) ที่ดินหมู่ที่ 4	ตำบล บ้านใต้	อำเภอ เกาะพะงัน
(๒) ที่ดินหมู่ที่	ตำบล	อำเภอ
(๓) ที่ดินหมู่ที่	ตำบล	อำเภอ
(๔) ที่ดินหมู่ที่	ตำบล	อำเภอ
(๕) ที่ดินหมู่ที่	ตำบล	อำเภอ

จังหวัด สุราษฎร์ธานี

ด้วยพนักงานเจ้าหน้าที่ได้ทำการรังวัดที่ดินเพื่อออกเรื่อง โฉนดที่ดิน
ในท้องที่ตำบล อำเภอที่กล่าวข้างต้นเสร็จแล้ว จึงขอประกาศให้ทราบทั่วกัน ถ้าผู้ใดจะคัดค้านประการใดให้ยื่นคำคัดค้านต่อ
พนักงานเจ้าหน้าที่ภายใน 30 วัน นับแต่วันประกาศนี้เป็นต้นไป

ประกาศ ณ วันที่ 15 เดือน พฤษภาคม พ.ศ. 2569

ลงชื่อ

(นายนิวัต พรศุภมาศ)

เจ้าพนักงานที่ดินหัวหน้าส่วนแยกเกาะพะงัน

ประทับตราประจำตำแหน่ง

รายละเอียดแปลงที่ดินที่ขออนุญาตออกโฉนดที่ดินปรากฏตามรูปแผนที่แนบท้ายประกาศฯ นี้

ราย นางปรีดา โพธิ์ทอง ตามหลักฐานเดิมคือหนังสือรับรองการทำประโยชน์ (น.ส.3 ก.) เลขที่ 1995
ตำบลบ้านใต้ อำเภอเกาะพะงัน จังหวัดสุราษฎร์ธานี เนื้อที่ 0-1-0 ไร่ ผลการรังวัดได้เนื้อที่ 0-1-00.2 ไร่
ได้เนื้อที่มากกว่าเดิม 0-0-0.002 ไร่ คิดเป็นเปอร์เซ็นต์แล้วมากกว่าเดิม 0.20%
ทำการรังวัดออกเป็นโฉนดที่ดินเป็น 2 แปลง แปลงที่ดินนี้คือ แปลงที่ 2 เลขที่ดิน 182 หน้าสำรวจ 4816
เนื้อที่ 0-0-75.3 ไร่

ประเภทการรังวัด.....ออกเอนด์ที่ดิน..... ผู้ขอ.....นางปริดา โพธิ์ทอง.....
 ตำแหน่งที่ดิน ระวัง.....4928.11.1470:1..... เลขที่ดิน.....๑๘๒.....
 ตำบล.....บ้านใต้.....อำเภอ.....เกาะพะงัน.....จังหวัด.....สุราษฎร์ธานี.....

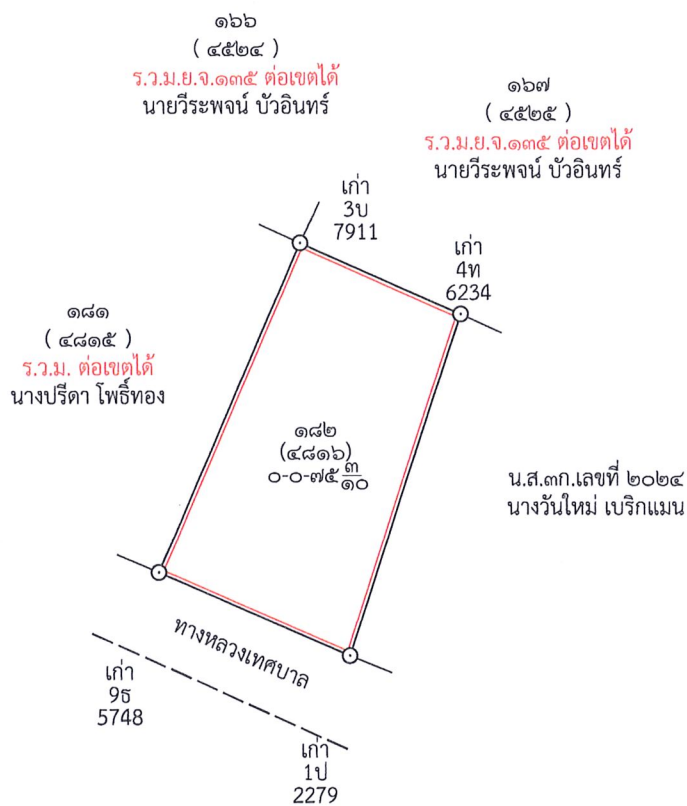

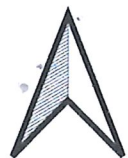

ระวางแผนที่ภาพถ่ายทางอากาศ

4928 II 1470

ประเภทการรังวัด.....ออกโฉนดที่ดิน.....ผู้ขอ.....นางปรีดา โพธิ์ทอง.....

ตำแหน่งที่ดินระวาง...4928 II 1470 - 1...(๑ : ๒๐๐๐)...เลขที่ดิน...๑๘๑ - ๑๘๒.....

ตำบล.....บ้านไต้.....อำเภอ.....เกาะพะงัน.....จังหวัด.....สุราษฎร์ธานี.....

รูปแผนที่มาตราส่วน.....๑ : ๑๐๐๐....

รูปแผนที่แนบท้ายประกาศออกโฉนดที่ดิน



รูปแผนที่จาก Google Map Sattellite

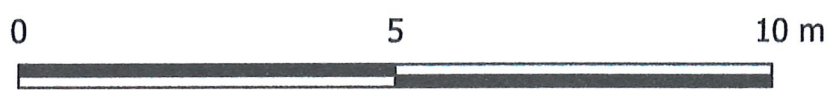

1:1,000

นางอรุยา โตจันทร์
(นายช่างรังวัดชำนาญงาน)