



(ท.ด. ๓)

ประกาศสำนักงานที่ดินจังหวัดสุราษฎร์ธานี สาขาเกาะสมุย ส่วนแยกเกาะพะงัน  
แจกโฉนดที่ดิน

หนังสือสำคัญที่จะแจกคือ	โฉนดที่ดิน	
( ๑ ) ที่ดินหมู่ที่ 4	ตำบล บ้านใต้	อำเภอ เกาะพะงัน
( ๒ ) ที่ดินหมู่ที่	ตำบล	อำเภอ
( ๓ ) ที่ดินหมู่ที่	ตำบล	อำเภอ
( ๔ ) ที่ดินหมู่ที่	ตำบล	อำเภอ
( ๕ ) ที่ดินหมู่ที่	ตำบล	อำเภอ

จังหวัด สุราษฎร์ธานี

ด้วยพนักงานเจ้าหน้าที่ได้ทำการรังวัดที่ดินเพื่อออกเรื่อง โฉนดที่ดิน  
ในท้องที่ตำบล อำเภอที่กล่าวข้างต้นเสร็จแล้ว จึงขอประกาศให้ทราบทั่วกัน ถ้าผู้ใดจะคัดค้านประการใดให้ยื่นคำคัดค้านต่อ  
พนักงานเจ้าหน้าที่ภายใน 30 วัน นับแต่วันประกาศนี้เป็นต้นไป

ประกาศ ณ วันที่ 14 เดือน พฤษภาคม พ.ศ. 2569

ลงชื่อ  
( นายนิวัต พรศุภมาศ )  
เจ้าพนักงานที่ดินหัวหน้าส่วนแยกเกาะพะงัน  
ประทับตราประจำตำแหน่ง

รายละเอียดแปลงที่ดินที่ขอกออกโฉนดที่ดินปรากฏตามรูปแผนที่แนบท้ายประกาศฯ นี้

ราย นายเลขา จิตรจรรกับผู้ถือฯ ตามหลักฐานเดิมคือหนังสือรับรองการทำประโยชน์ (น.ส.3 ก.) เลขที่ 1157  
ตำบลบ้านใต้ อำเภอเกาะพะงัน จังหวัดสุราษฎร์ธานี เนื้อที่ 11-3-41 ไร่ ทำการรังวัดออกเป็นโฉนดที่ดิน  
เลขที่ดิน 22 หน้าสำรวจ 4790 ผลการรังวัดได้เนื้อที่ 12-2-57.5 ไร่ ได้เนื้อที่มากกว่าเดิม 0-3-16.5 ไร่  
คิดเป็นเปอร์เซ็นต์แล้วมากกว่าเดิม 6.68%

ประเภทการรังวัด.....ออกโฉนดที่ดิน..... ผู้ขอ.....ด.นายเลขา จิตรจร.....  
 ตำแหน่งที่ดิน ระบุว่า.....4928.11.1472..... เลขที่ดิน.....  
 ตำบล.....บ้านใต้.....อำเภอ.....เกาะพะงัน.....จังหวัด.....สุราษฎร์ธานี.....

๒.นายสุธา มีเพียร  
 ๓.นายนพพร จิตรจร

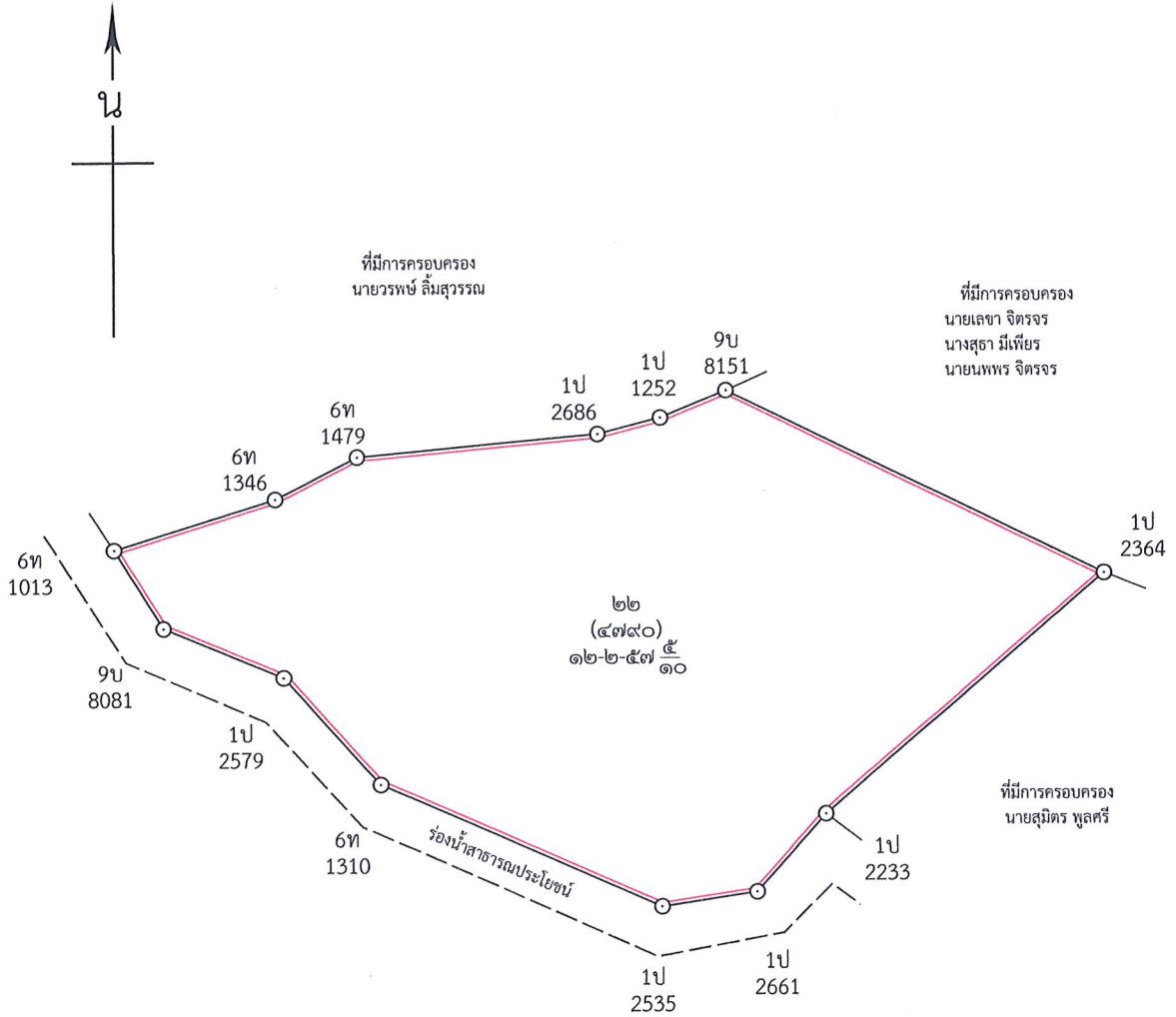



# ระวางแผนที่ภาพถ่ายทางอากาศ

## 4928 II 1472

ประเภทการรังวัด...ออกโฉนดที่ดิน...ผู้ขอ.....นายเลขา จิตรจรรกับผู้ถือกรรมสิทธิ์.....

ตำแหน่งที่ดินระวาง....4928 II 1472 ...(๑ : ๔๐๐๐).....เลขที่ดิน.....๒๒.....

ตำบล.....บ้านใต้.....อำเภอ.....เกาะพะงัน.....จังหวัด.....สุราษฎร์ธานี.....

รูปแผนที่มาตราส่วน.....๑ : ๔๐๐๐.....

**รูปแผนที่แนบท้ายประกาศออกโฉนดที่ดิน**

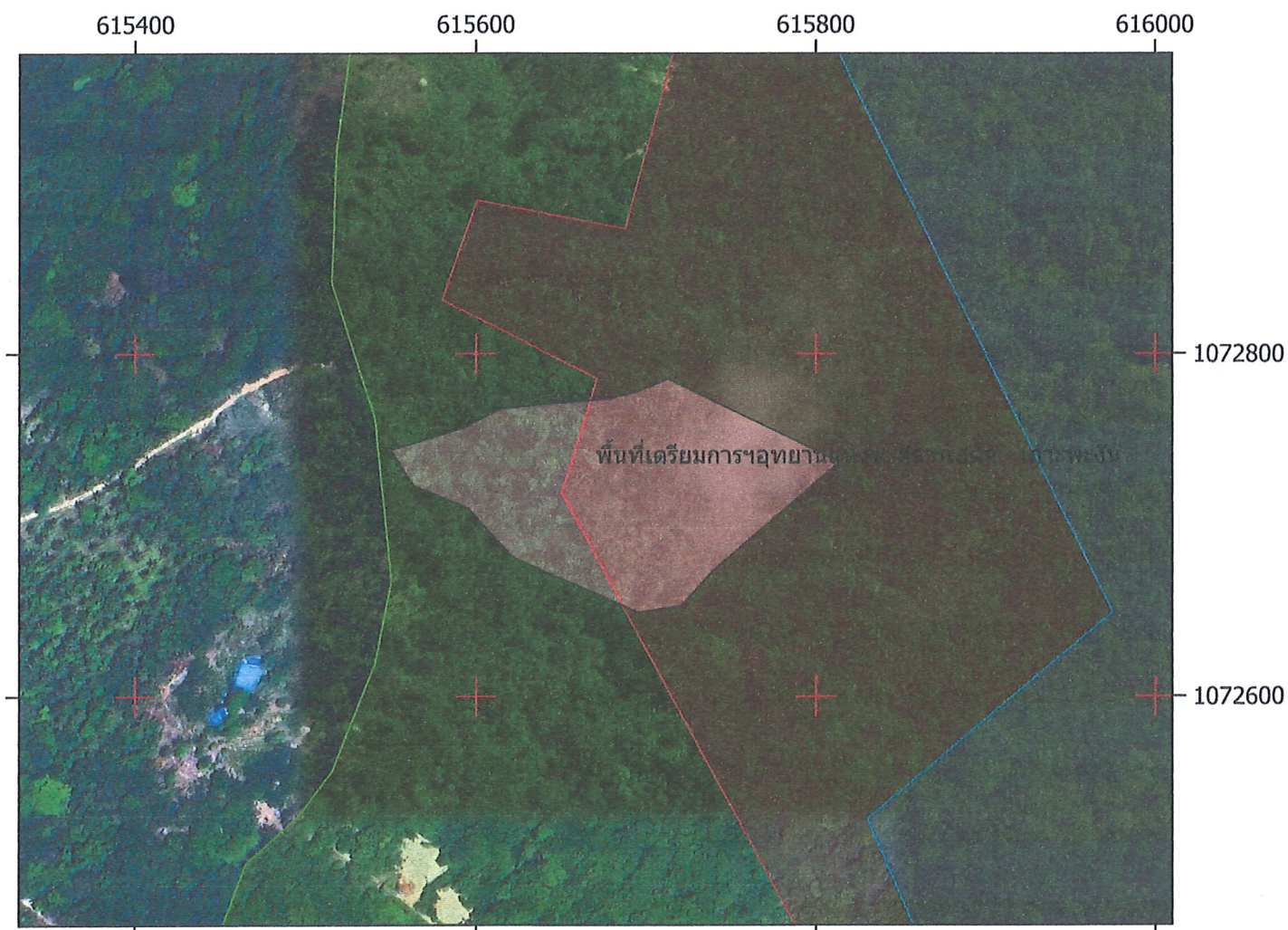

รูปแผนที่จาก Google Map Sattellite

0 5 10 m



1:4,000

  
 นายชิตพงศ์ ยิ่งกล้า  
 (นายช่างรังวัดชำนาญงาน)