



ประกาศสำนักงานที่ดินจังหวัดสุราษฎร์ธานี สาขาเกาะสมุย ส่วนแยกเกาะพะงัน
แจกโฉนดที่ดิน

หนังสือสำคัญที่จะแจกคือ	โฉนดที่ดิน	
(๑) ที่ดินหมู่ที่ 3	ตำบล บ้านใต้	อำเภอ เกาะพะงัน
(๒) ที่ดินหมู่ที่	ตำบล	อำเภอ
(๓) ที่ดินหมู่ที่	ตำบล	อำเภอ
(๔) ที่ดินหมู่ที่	ตำบล	อำเภอ
(๕) ที่ดินหมู่ที่	ตำบล	อำเภอ

จังหวัด สุราษฎร์ธานี

ด้วยพนักงานเจ้าหน้าที่ได้ทำการรังวัดที่ดินเพื่อออกเรื่อง
ในท้องที่ตำบล อำเภอที่กล่าวข้างต้นเสร็จแล้ว จึงขอประกาศให้ทราบทั่วกัน ถ้าผู้ใดจะคัดค้านประการใดให้ยื่นคำคัดค้านต่อ
พนักงานเจ้าหน้าที่ภายใน 30 วัน นับแต่วันประกาศนี้เป็นต้นไป

ประกาศ ณ วันที่ 5 เดือน มีนาคม พ.ศ. 2569

ลงชื่อ

(นายนิวัต พรศุภมาศ)
เจ้าพนักงานที่ดินหัวหน้าส่วนแยกเกาะพะงัน
ประทับตราประจำตำแหน่ง

รายละเอียดแปลงที่ดินที่ขออกโฉนดที่ดินปรากฏตามรูปแผนที่แนบท้ายประกาศฯ นี้

ราย นางสาวปิ่นแก้ว พิพิชนะ ตามหลักฐานเดิมคือหนังสือรับรองการทำประโยชน์ (น.ส.3) เลขที่ 24
ตำบลบ้านใต้ อำเภอเกาะพะงัน จังหวัดสุราษฎร์ธานี เนื้อที่ 10-0-2.0 ไร่ ทำการรังวัดออกเป็นโฉนดที่ดิน
เลขที่ดิน 243 หน้าสำรวจ 3396 ผลการรังวัดได้เนื้อที่ 8-1-18.9 ไร่ ได้เนื้อที่น้อยกว่าเดิม 1-2-83.1 ไร่

ประเภทการรังวัด.....ออกโฉนดที่ดิน..... ผู้ขอ.....นางสาวปิ่นแก้ว พิพักษณ์.....
 ตำแหน่งที่ดิน ระบุว่า.....4928.11.1272-1..... เลขที่ดิน.....๓๐๕.....
 ตำบล.....บ้านใต้.....อำเภอ.....เกาะพะงัน.....จังหวัด.....สุราษฎร์ธานี.....

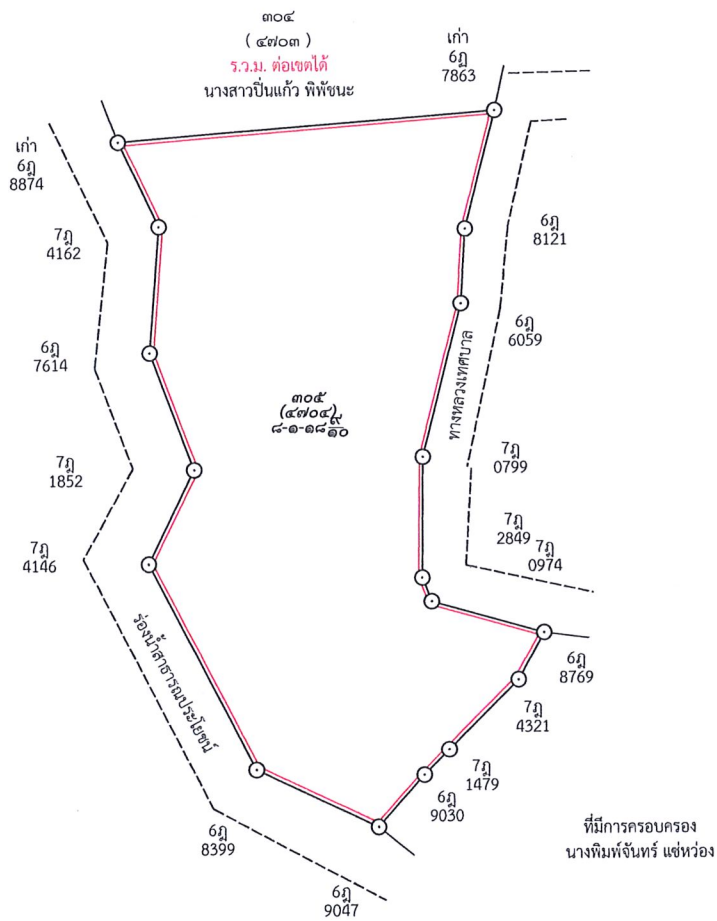

(นายจิตพงษ์ ยังกัลยา)
 นายช่างรังวัดชำนาญงาน



ระวางแผนที่ภาพถ่ายทางอากาศ

4928 || 1272

ประเภทการรังวัด.....ออกโฉนดที่ดิน.....ผู้ขอ.....นางสาวปิ่นแก้ว พิพษ์ชนะ.....

ตำแหน่งที่ดินระวาง..4928 || 1272 - 1...(๑ : ๒๐๐๐)...เลขที่ดิน.....๓๐๕.....

ตำบล..... บ้านใต้.....อำเภอ.....เกาะพะงัน.....จังหวัด.....สุราษฎร์ธานี.....

รูปแผนที่มาตราส่วน.....๑ : ๒๐๐๐....

รูปแผนที่แนบท้ายประกาศออกโฉนดที่ดิน
612600



รูปแผนที่จาก Google Map Sattellite

0 5 10 m



1:2,000

นายชิตพงศ์ ยิ่งกล้า
(นายช่างรังวัดชำนาญงาน)