



ประกาศสำนักงานที่ดินจังหวัดสุราษฎร์ธานี สาขาเกาะสมุย ส่วนแยกเกาะพะงัน  
แจกโฉนดที่ดิน

หนังสือสำคัญที่จะแจกคือ

โฉนดที่ดิน

|       |                 |              |                 |
|-------|-----------------|--------------|-----------------|
| ( ๑ ) | ที่ดินหมู่ที่ 4 | ตำบล บ้านใต้ | อำเภอ เกาะพะงัน |
| ( ๒ ) | ที่ดินหมู่ที่   | ตำบล         | อำเภอ           |
| ( ๓ ) | ที่ดินหมู่ที่   | ตำบล         | อำเภอ           |
| ( ๔ ) | ที่ดินหมู่ที่   | ตำบล         | อำเภอ           |
| ( ๕ ) | ที่ดินหมู่ที่   | ตำบล         | อำเภอ           |

จังหวัด สุราษฎร์ธานี

ด้วยพนักงานเจ้าหน้าที่ได้ทำการรังวัดที่ดินเพื่อออกเรื่อง

โฉนดที่ดิน

ในท้องที่ตำบล อำเภอที่กล่าวข้างต้นเสร็จแล้ว จึงขอประกาศให้ทราบทั่วกัน ถ้าผู้ใดจะคัดค้านประการใดให้ยื่นคำคัดค้านต่อพนักงานเจ้าหน้าที่ภายใน 30 วัน นับแต่วันประกาศนี้เป็นต้นไป

ประกาศ ณ วันที่ 3 เดือน กุมภาพันธ์ พ.ศ. 2569

ลงชื่อ

( นายนิวัต พรศุภมาศ )

เจ้าพนักงานที่ดินหัวหน้าส่วนแยกเกาะพะงัน

ประทับตราประจำตำแหน่ง

รายละเอียดแปลงที่ดินที่ขอกออกโฉนดที่ดินปรากฏตามรูปแผนที่แนบท้ายประกาศฯ นี้

ราย นางกษมา ขวัญนุ้ย ตามหลักฐานเดิมคือ (น.ส.3) เลขที่ 221

ตำบลบ้านใต้ อำเภอเกาะพะงัน จังหวัดสุราษฎร์ธานี เนื้อที่ 10-0-07 ไร่ ผลการรังวัดได้เนื้อที่ 12-0-29 ไร่  
ได้เนื้อที่มากกว่าเดิม 2-0-22 ไร่ คิดเป็นเปอร์เซ็นต์แล้วมากกว่าเดิม 20.51%

ทำการรังวัดออกเป็นโฉนดที่ดินจำนวน 2 แปลง แปลงนี้คือ แปลงที่ 2 เลขที่ดิน 175 หน้าสำรวจ 4603 เนื้อที่ 0-1-79.1 ไร่

ประเภทการรังวัด.....ออกโฉนดที่ดิน..... ผู้ขอ.....นางกษมา ขวัญน้อย.....  
 ตำแหน่งที่ดิน ระบุว่า.....4928.11.1470-1..... เลขที่ดิน.....๑๗๔.....  
 ตำบล.....บ้านใต้..... อำเภอ.....เกาะพะงัน..... จังหวัด.....สุราษฎร์ธานี.....

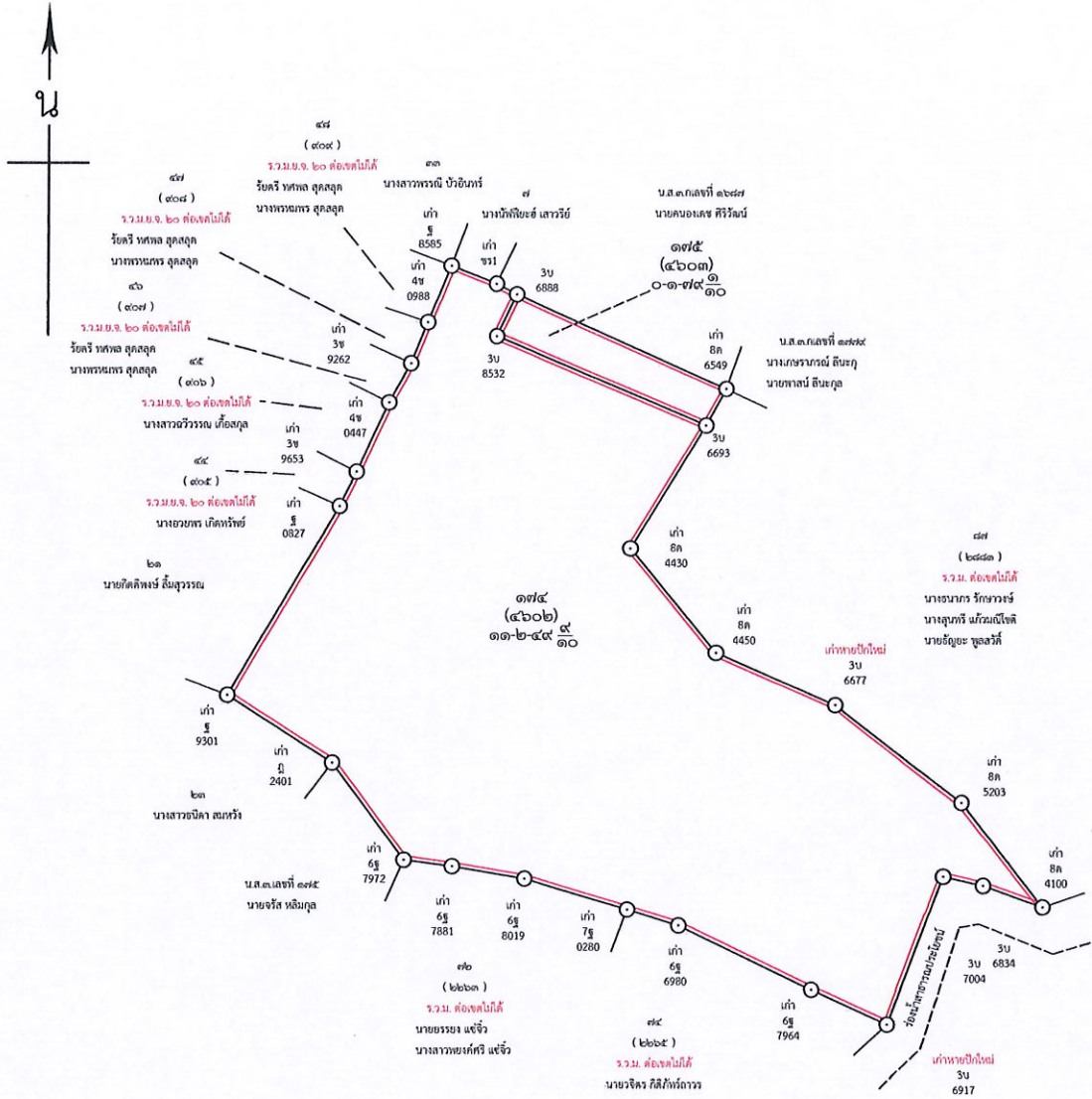

(นายจิตพงศ์ ยิ่งกล้า)  
 นายช่างรังวัดชำนาญงาน



# ระวางแผนที่ภาพถ่ายทางอากาศ

4928 II 1470

ประเภทการรังวัด.....ออกโฉนดที่ดิน.....ผู้ขอ.....นางกษมา ขวัญนุ้ย.....

ตำแหน่งที่ดินระวาง..4928 II 1470 - 1...(๑ : ๒๐๐๐)..เลขที่ดิน...๑๗๔ , ๑๗๕.....

ตำบล.....บ้านใต้.....อำเภอ.....เกาะพะงัน.....จังหวัด.....สุราษฎร์ธานี.....

รูปแผนที่มาตราส่วน.....๑ : ๒๐๐๐.....

รูปแผนที่แนบท้ายประกาศออกโฉนดที่ดิน

614400

614600

1071800

1071600



รูปแผนที่จาก Google Map Sattellite

0 5 10 m



1:2,000

นายชิตพงศ์ ยังกัลยา

(นายช่างรังวัดชำนาญงาน)