

ประเภทการรังวัด.....ออกโฉนดที่ดิน..... ผู้ขอ.....นางสาวชลาลัย แซ่เกี้ยว.....
 ตำแหน่งที่ดิน ระบุว่า.....4928.11.1478-4..... เลขที่ดิน.....๕๕.....
 ตำบล.....บ้านใต้..... อำเภอ.....เกาะพะงัน..... จังหวัด.....สุราษฎร์ธานี.....

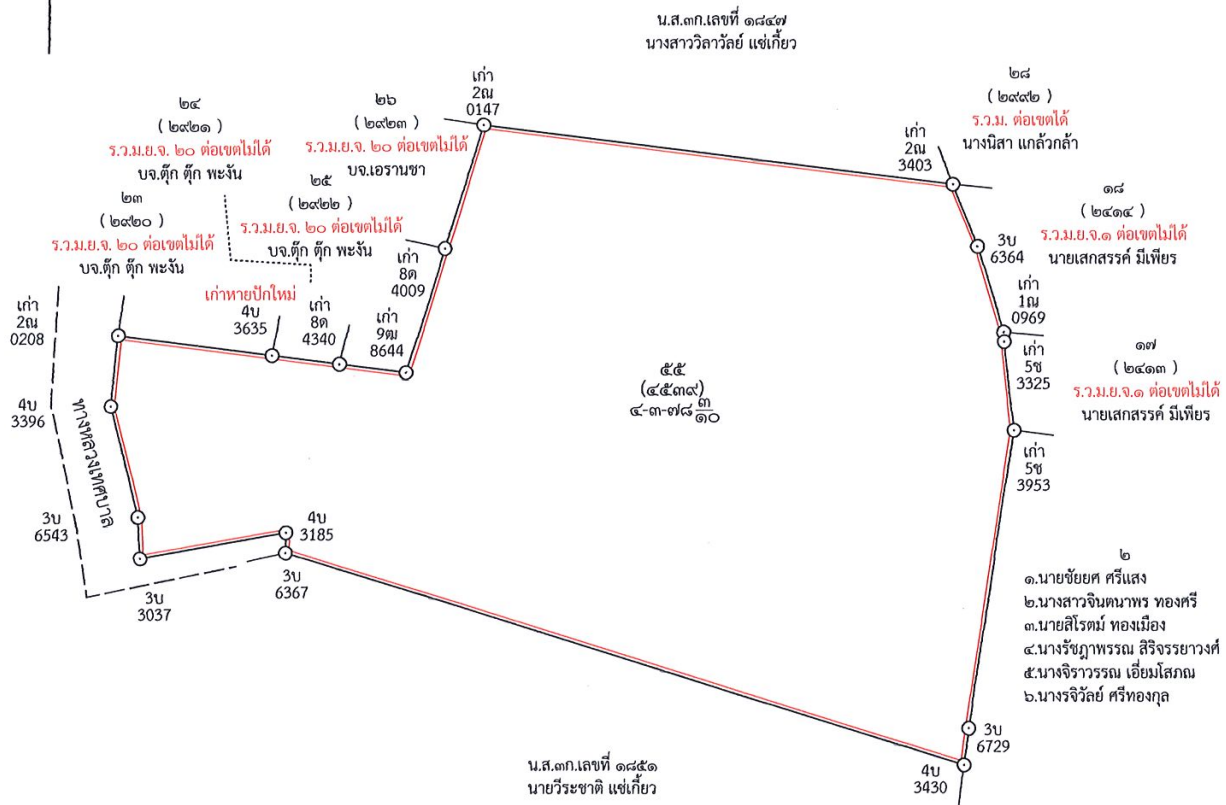



ระวางแผนที่ภาพถ่ายทางอากาศ

4928 II 1478

ประเภทการรังวัด.....ออกโฉนดที่ดิน.....ผู้ขอ.....นางสาวชลาลัย แซ่เกี้ยว.....

ตำแหน่งที่ดินระวาง...4928 II 1478 - 4...(๑ : ๑๐๐๐)...เลขที่ดิน.....๕๕.....

ตำบล.....บ้านใต้.....อำเภอ.....เกาะพะงัน.....จังหวัด.....สุราษฎร์ธานี.....

รูปแผนที่มาตราส่วน.....๑ : ๑๐๐๐.....

รูปแผนที่แนบท้ายประกาศออกโฉนดที่ดิน





(ท.ด. ๓)

ประกาศสำนักงานที่ดินจังหวัดสุราษฎร์ธานี สาขาเกาะสมุย ส่วนแยกเกาะพะงัน
แจกโฉนดที่ดิน

หนังสือสำคัญที่จะแจกคือ	โฉนดที่ดิน	
(๑) ที่ดินหมู่ที่ 5	ตำบล บ้านใต้	อำเภอ เกาะพะงัน
(๒) ที่ดินหมู่ที่	ตำบล	อำเภอ
(๓) ที่ดินหมู่ที่	ตำบล	อำเภอ
(๔) ที่ดินหมู่ที่	ตำบล	อำเภอ
(๕) ที่ดินหมู่ที่	ตำบล	อำเภอ

จังหวัด สุราษฎร์ธานี

ด้วยพนักงานเจ้าหน้าที่ได้ทำการรังวัดที่ดินเพื่อออกเรื่อง โฉนดที่ดิน
ในท้องที่ตำบล อำเภอที่กล่าวข้างต้นเสร็จแล้ว จึงขอประกาศให้ทราบทั่วกัน ถ้าผู้ใดจะคัดค้านประการใดให้ยื่นคำคัดค้านต่อ
พนักงานเจ้าหน้าที่ภายใน 30 วัน นับแต่วันประกาศนี้เป็นต้นไป

ประกาศ ณ วันที่ 10 เดือน กุมภาพันธ์ พ.ศ. 2569

ลงชื่อ
(นายนิวัต พรศภมาศ)
เจ้าพนักงานที่ดินหัวหน้าส่วนแยกเกาะพะงัน
ประทับตราประจำตำแหน่ง

รายละเอียดแปลงที่ดินที่ออกโฉนดที่ดินปรากฏตามรูปแบบที่แนบท้ายประกาศฯ นี้

ราย นางสาวชลาสัย แซ่เกี้ยว ตามหลักฐานเดิมคือ (น.ส.3 ก.) เลขที่ 1849 และ 1850
ตำบลบ้านใต้ อำเภอเกาะพะงัน จังหวัดสุราษฎร์ธานี เนื้อที่รวม 4-2-80 ไร่ ทำการรังวัดออกเป็นโฉนดที่ดิน 1
แปลง คือ เลขที่ดิน 55 หน้าสำรวจ 4539 ผลการรังวัดได้เนื้อที่ 4-3-78.3 ไร่ ได้เนื้อที่มากกว่าเดิม 0-0-98.3
ไร่ คิดเป็นเปอร์เซ็นต์แล้วน้อยกว่าเดิม 5.23%