



ประกาศสำนักงานที่ดินจังหวัดสุราษฎร์ธานี สาขาเกาะสมุย ส่วนแยกเกาะพะงัน  
แจกโฉนดที่ดิน

หนังสือสำคัญที่จะแจกคือ

โฉนดที่ดิน

( ๑ )	ที่ดินหมู่ที่ 4	ตำบล บ้านใต้	อำเภอ เกาะพะงัน
( ๒ )	ที่ดินหมู่ที่	ตำบล	อำเภอ
( ๓ )	ที่ดินหมู่ที่	ตำบล	อำเภอ
( ๔ )	ที่ดินหมู่ที่	ตำบล	อำเภอ
( ๕ )	ที่ดินหมู่ที่	ตำบล	อำเภอ

จังหวัด สุราษฎร์ธานี

ด้วยพนักงานเจ้าหน้าที่ได้ทำการรังวัดที่ดินเพื่อออกเรื่อง

โฉนดที่ดิน

ในท้องที่ตำบล อำเภอที่กล่าวข้างต้นเสร็จแล้ว จึงขอประกาศให้ทราบทั่วกัน ถ้าผู้ใดจะคัดค้านประการใดให้ยื่นคำคัดค้านต่อพนักงานเจ้าหน้าที่ภายใน 30 วัน นับแต่วันประกาศนี้เป็นต้นไป

ประกาศ ณ วันที่ 28 เดือน มกราคม พ.ศ. 2569

ลงชื่อ

( นายนิวัต พรศุภมาศ )

เจ้าพนักงานที่ดินหัวหน้าส่วนแยกเกาะพะงัน

ประทับตราประจำตำแหน่ง

รายละเอียดแปลงที่ดินที่ขออนุญาตโฉนดที่ดินปรากฏตามรูปแผนที่แนบท้ายประกาศฯ นี้

รายนางสาวภาณุรัตน์ มีชัย ตามหลักฐานเดิมคือหนังสือรับรองการทำประโยชน์ (น.ส.3 ก.) เลขที่ 141 ตำบลบ้านใต้ อำเภอเกาะพะงัน จังหวัดสุราษฎร์ธานี เนื้อที่ 1-0-93 ไร่ ทำการรังวัดออกเป็นโฉนดที่ดิน เลขที่ดิน 526 หน้าสำรวจ 1527 ผลการรังวัดได้เนื้อที่ 1-0-79.2 ไร่ ได้เนื้อที่น้อยกว่าเดิม 0-0-13.8 ไร่



# ระวางแผนที่ภาพถ่ายทางอากาศ

4928 II 1272

ประเภทการรังวัด.....ออกโฉนดที่ดิน.....ผู้ขอ.....นางสาวภาณุรัตน์ มีชัย.....

ตำแหน่งที่ดินระวาง.....4928 II 1272 - 4...(๑ : ๒๐๐๐)...เลขที่ดิน.....๕๒๖.....

ตำบล.....บ้านใต้.....อำเภอ.....เกาะพะงัน.....จังหวัด.....สุราษฎร์ธานี.....

รูปแผนที่มาตราส่วน.....๑ : ๑๐๐๐.....

รูปแผนที่แนบท้ายประกาศออกโฉนดที่ดิน  
613600



รูปแผนที่จาก Google Map Sattellite

0 5 10 m

1:1,000

  
นายชิตพงศ์ ยิ่งกล้า  
(นายช่างรังวัดชำนาญงาน)

ประเภทการรังวัด.....ออกโฉนดที่ดิน.....ผู้ขอ.....นางสาวภาณุรัตน์ มีชัย.....

ตำแหน่งที่ดินระวาง.....4928 II 1272 - 4...(๑ : ๒๐๐๐)....เลขที่ดิน.....๕๒๖.....

ตำบล.....บ้านใต้.....อำเภอ.....เกาะพะงัน.....จังหวัด.....สุราษฎร์ธานี.....



รูปแผนที่มาตราส่วน.....๑ : ๑๐๐๐.....

**รูปแผนที่แนบท้ายประกาศออกโฉนดที่ดิน**

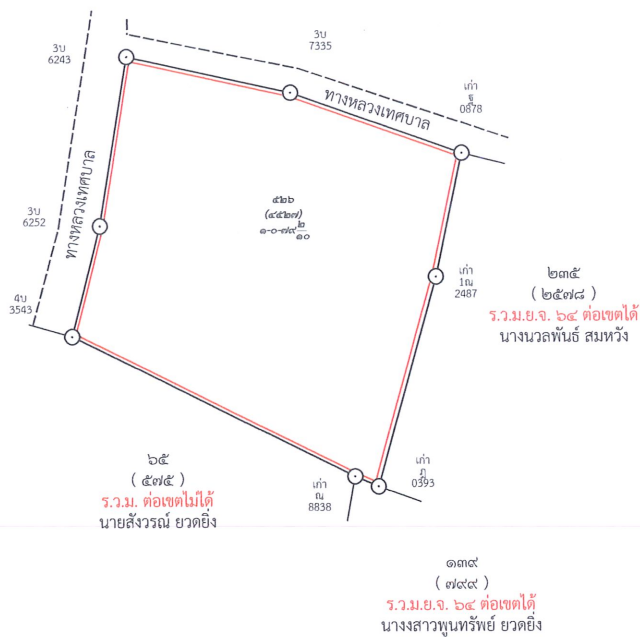

(นายจิตพงษ์ ชัยกล้าหาญ)  
นายช่างรังวัดชำนาญงาน