



ประกาศสำนักงานที่ดินจังหวัดสุราษฎร์ธานี สาขาเกาะสมุย ส่วนแยกเกาะพะงัน
แจกโฉนดที่ดิน

หนังสือสำคัญที่จะแจกคือ		โฉนดที่ดิน
(๑) ที่ดินหมู่ที่ 3	ตำบล บ้านใต้	อำเภอ เกาะพะงัน
(๒) ที่ดินหมู่ที่	ตำบล	อำเภอ
(๓) ที่ดินหมู่ที่	ตำบล	อำเภอ
(๔) ที่ดินหมู่ที่	ตำบล	อำเภอ
(๕) ที่ดินหมู่ที่	ตำบล	อำเภอ

จังหวัด สุราษฎร์ธานี

ด้วยพนักงานเจ้าหน้าที่ได้ทำการรังวัดที่ดินเพื่อออกเรื่อง โฉนดที่ดิน
ในท้องที่ตำบล อำเภอที่กล่าวข้างต้นเสร็จแล้ว จึงขอประกาศให้ทราบทั่วกัน ถ้าผู้ใดจะคัดค้านประการใดให้ยื่นคำคัดค้านต่อ
พนักงานเจ้าหน้าที่ภายใน 30 วัน นับแต่วันประกาศนี้เป็นต้นไป

ประกาศ ณ วันที่ 22 เดือน มกราคม พ.ศ. 2569

ลงชื่อ

(นายนิวัต พรศุภมาศ)

เจ้าพนักงานที่ดินหัวหน้าส่วนแยกเกาะพะงัน

ประทับตราประจำตำแหน่ง

รายละเอียดแปลงที่ดินที่ขอออกโฉนดที่ดินปรากฏตามรูปแผนที่แนบท้ายประกาศฯ นี้

รายนายอเล็กซ์ซานเดอร์ ดุฟฟ์เนอร์ ตามหลักฐานเดิมคือหนังสือรับรองการทำประโยชน์ (น.ส.3 ก.) เลขที่ 1552

ตำบลบ้านใต้ อำเภอเกาะพะงัน จังหวัดสุราษฎร์ธานี เนื้อที่ 3-0-34.0 ไร่ ทำการรังวัดออกเป็นโฉนดที่ดิน เลขที่ดิน 279 หน้าสำรวจ 4444 ผลการรังวัดได้เนื้อที่ 2-3-63 ไร่ ได้เนื้อที่น้อยกว่าเดิม 0-0-71 ไร่

ประเภทการรังวัด.....ออกโฉนดที่ดิน..... ผู้ขอ.....นายอเล็กซ์ซานเดอร์ ดอฟฟ์เนอร์.....
 ตำแหน่งที่ดิน ระบุว่า.....4928 II.1272-1..... เลขที่ดิน.....๒๗๙.....
 ตำบล.....บ้านใต้.....อำเภอ.....เกาะพะงัน.....จังหวัด.....สุราษฎร์ธานี.....



น.ส.ตท.เลขที่ ๑๖๘๘
 บริษัท บ้านใต้ เร็นดิง สูทส์ จำกัด

น.ส.ตท.เลขที่ ๑๖๖๕
 บริษัท พะงัน เลิฟ จำกัด

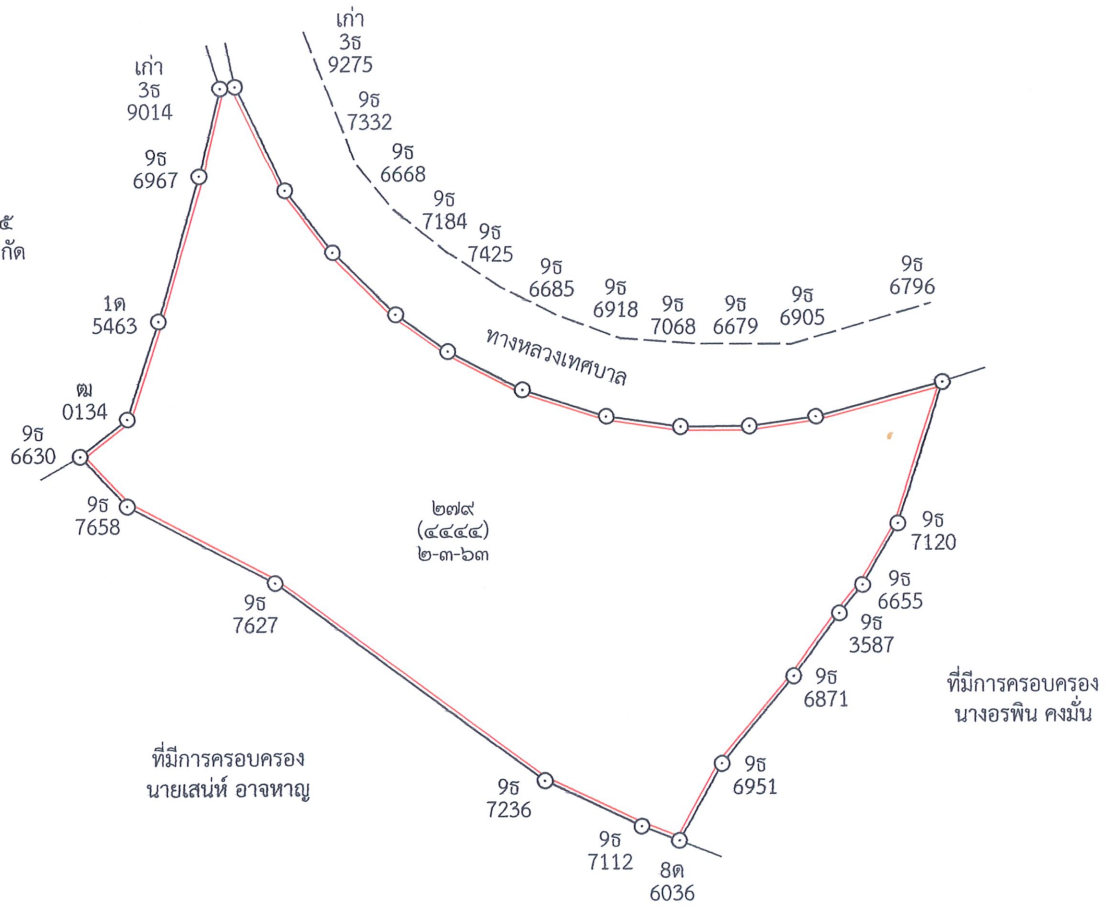



ระวางแผนที่ภาพถ่ายทางอากาศ

4928 II 1272

ประเภทการรังวัด.....ออกโฉนดที่ดิน.....ผู้ขอ...นายอเล็กซ์ซานเดอร์ ดุฟฟ์เนอร์.....

ตำแหน่งที่ดินระวาง...4928 II 1272 - 1...(๑ : ๒๐๐๐)...เลขที่ดิน.....๒๗๙.....

ตำบล.....บ้านใต้.....อำเภอ.....เกาะพะงัน.....จังหวัด.....สุราษฎร์ธานี.....

รูปแผนที่มาตราส่วน.....๑ : ๒๐๐๐.....

รูปแผนที่แนบท้ายประกาศออกโฉนดที่ดิน

612000

612200



1073200

รูปแผนที่จาก Google Map Sattellite

0 5 10 m



1:2,000

นางอริยา ไตจันทร์

(นายช่างรังวัดชำนาญงาน)