



ประกาศสำนักงานที่ดินจังหวัดสุราษฎร์ธานี สาขาเกาะสมุย ส่วนแยกเกาะพะงัน
แจกโฉนดที่ดินรายนายณัฐกิตติ์ ลิบประภากร2(3ก-1010)

หนังสือสำคัญที่จะแจกคือ	โฉนดที่ดิน	
(๑) ที่ดินหมู่ที่ 6	ตำบล บ้านใต้	อำเภอ เกาะพะงัน
(๒) ที่ดินหมู่ที่	ตำบล	อำเภอ
(๓) ที่ดินหมู่ที่	ตำบล	อำเภอ
(๔) ที่ดินหมู่ที่	ตำบล	อำเภอ
(๕) ที่ดินหมู่ที่	ตำบล	อำเภอ

จังหวัด สุราษฎร์ธานี

ด้วยพนักงานเจ้าหน้าที่ได้ทำการรังวัดที่ดินเพื่อออกเรื่อง
ในท้องที่ตำบล อำเภอที่กล่าวข้างต้นเสร็จแล้ว จึงขอประกาศให้ทราบทั่วกัน ถ้าผู้ใดจะคัดค้านประการใดให้ยื่นคำคัดค้านต่อ
พนักงานเจ้าหน้าที่ภายใน 30 วัน นับแต่วันประกาศนี้เป็นต้นไป

ประกาศ ณ วันที่ 22 เดือน ธันวาคม พ.ศ. 2568

ลงชื่อ (นายณัฐกิตติ์ ลิบประภากร)
(เจ้าพนักงานที่ดินหัวหน้าส่วนแยกเกาะพะงัน)

ประทับตราประจำตำแหน่ง

รายละเอียดแปลงที่ดินที่ขอยกโฉนดที่ดินปรากฏตามรูปแผนที่แนบท้ายประกาศฯ นี้

หลักฐานเดิม คือ หนังสือรับรองการทำประโยชน์(น.ส.3ก.) เลขที่ 1010 ตำบลบ้านใต้ อำเภอเกาะพะงัน
จังหวัดสุราษฎร์ธานี เนื้อที่ 0-3-94 ไร่ ทำการรังวัดออกเป็นโฉนดที่ดินจำนวน 2 แปลง ผลการรังวัดได้เนื้อที่ 0-
3-78 ไร่ ได้เนื้อที่น้อยกว่าเดิม
0-0-16 ไร่ แปลงนี้เป็นแปลงที่ 2 เลขที่ดิน 43 หน้าสำรวจ 4183 เนื้อที่ 0-0-95 ไร่

ประเภทการรังวัด.....ออกโฉนดที่ดิน.....ผู้ขอ...นายณัฐกิตติ์ ลิขประภากร.....

ตำแหน่งที่ดินระวาง...4928 II 1668 - 2...(๑ : ๒๐๐๐)...เลขที่ดิน.....๔๓ , ๔๘.....

ตำบล.....บ้านใต้.....อำเภอ.....เกาะพะงัน.....จังหวัด.....สุราษฎร์ธานี.....

รูปแผนที่มาตราส่วน.....๑ : ๑๐๐๐.....

รูปแผนที่แนบท้ายประกาศออกโฉนดที่ดิน

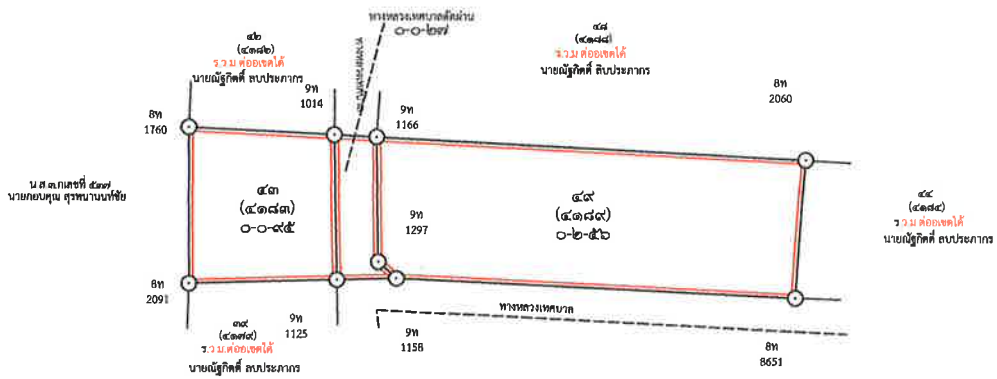

(นายจิตพงศ์ ยี่งักลยา)
นายช่างรังวัดชำนาญงาน



ระวางแผนที่ภาพถ่ายทางอากาศ

4928 || 1668

ประเภทการรังวัด.....ออกโฉนดที่ดิน.....ผู้ขอ...นายณัฐกิตติ์ ลิขประภากร.....

ตำแหน่งที่ดินระวาง...4928 || 1668 - 2...(๑ : ๒๐๐๐)...เลขที่ดิน.....๔๓ , ๔๘.....

ตำบล.....บ้านใต้.....อำเภอ.....เกาะพะงัน.....จังหวัด.....สุราษฎร์ธานี.....

รูปแผนที่มาตราส่วน.....๑ : ๑๐๐๐.....

รูปแผนที่แนบท้ายประกาศออกโฉนดที่ดิน



รูปแผนที่จาก Google Map Sattellite

0 5 10 m

1:1,000

นายชิตพงศ์ ยิ่งกัลยา
(นายช่างรังวัดชำนาญงาน)