



ประกาศสำนักงานที่ดินจังหวัดสุราษฎร์ธานี สาขาเกาะสมุย ส่วนแยกเกาะพะงัน
แจกโฉนดที่ดิน

หนังสือสำคัญที่จะแจกคือ	โฉนดที่ดิน	
(๑) ที่ดินหมู่ที่ 6	ตำบล บ้านใต้	อำเภอ เกาะพะงัน
(๒) ที่ดินหมู่ที่	ตำบล	อำเภอ
(๓) ที่ดินหมู่ที่	ตำบล	อำเภอ
(๔) ที่ดินหมู่ที่	ตำบล	อำเภอ
(๕) ที่ดินหมู่ที่	ตำบล	อำเภอ

จังหวัด สุราษฎร์ธานี

ด้วยพนักงานเจ้าหน้าที่ได้ทำการรังวัดที่ดินเพื่อออกเรื่อง
ในท้องที่ตำบล อำเภอที่กล่าวข้างต้นเสร็จแล้ว จึงขอประกาศให้ทราบทั่วกัน ถ้าผู้ใดจะคัดค้านประการใดให้ยื่นคำคัดค้านต่อ
พนักงานเจ้าหน้าที่ภายใน 30 วัน นับแต่วันประกาศนี้เป็นต้นไป

ประกาศ ณ วันที่ 24 เดือน พฤศจิกายน พ.ศ. 2568

ลงชื่อ

(นายณวัฒน์ พรศภมาศ)
เจ้าพนักงานที่ดินหัวหน้าส่วนแยกเกาะพะงัน
ประทับตราประจำตำแหน่ง

รายละเอียดแปลงที่ดินที่ขออนุญาตที่ดินปรากฏตามรูปแผนที่แนบท้ายประกาศฯ นี้

ราย นายธีระสุด ไชยเฉลิมวงศ์ และผู้ถือกรรมสิทธิ์รวม ตามหลักฐานเดิมคือ (น.ส.3 ก.) เลขที่ 1308, 1858
ตำบลบ้านใต้ อำเภอเกาะพะงัน จังหวัดสุราษฎร์ธานี เนื้อที่ 0-1-20, 0-2-61 ไร่
ทำการรังวัดออกเป็นโฉนดที่ดิน เลขที่ดิน 15 หน้าสำรวจ 4733 ผลการรังวัดได้เนื้อที่ 0-3-79 ไร่
ได้เนื้อที่น้อยกว่าเดิม 0-0-02 ไร่

ประเภทการรังวัด.....ออกโฉนดที่ดิน..... ผู้ขอ.....นายธีระสศ ไชยเฉลิมวงศ์.....
 ตำแหน่งที่ดิน ระบุว่า.....4928.11.1670..... เลขที่ดิน.....๑๕.....
 ตำบล.....บ้านใต้..... อำเภอ.....เกาะพะงัน..... จังหวัด.....สุราษฎร์ธานี.....
 ๒.นางมณูชวีภา ไชยเฉลิมวงศ์

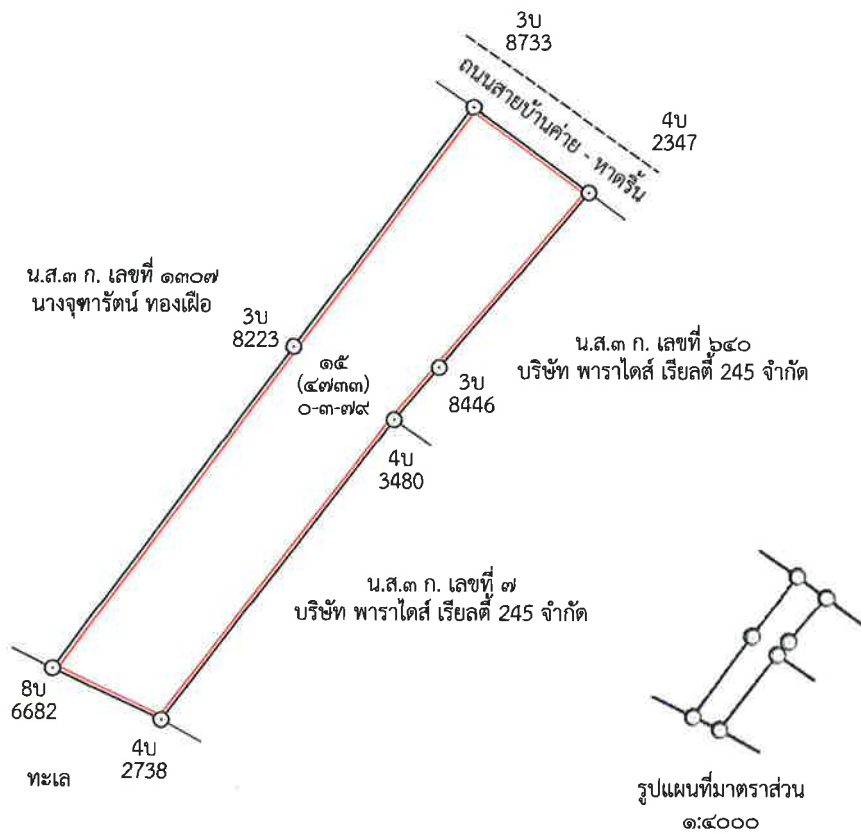

แผนที่ภาพถ่ายทางอากาศ ระวาง 4928 II 1670

ประเภทการรังวัด ออกโฉนดที่ดิน
ผู้ขอนายธีระสุด ไชยเฉลิมวงค์นางมณูชวีภา ไชยเฉลิมวงค์
ตำแหน่งที่ดินระวาง 4928 II 1670 (๑/๔๐๐๐) เลขที่ดิน ๑๕
ตำบลบ้านใต้ อำเภอเกาะพะงัน จังหวัดสุราษฎร์ธานี
รูปแผนที่มาตราส่วน ๑/๔๐๐๐



รูปแผนที่แนบท้ายประกาศออกโฉนดที่ดิน



INDIAN 1975 / UTM Zone 47 N

ภาพถ่าย Google Satellite

มาตราส่วน 1/4000



ลงชื่อ.....ผู้จัดทำแผนที่
(นายเจษฎาพันธ์ นรากุล)
ตำแหน่ง นายช่างรังวัดชำนาญงาน



สำนักงานที่ดินจังหวัดสุราษฎร์ธานี
สาขาเกาะสมุย ส่วนแยกเกาะพะงัน



ประกาศสำนักงานที่ดินจังหวัดสุราษฎร์ธานี สาขาเกาะสมุย ส่วนแยกเกาะพะงัน
แจกโฉนดที่ดิน

หนังสือสำคัญที่จะแจกคือ

โฉนดที่ดิน

(๑)	ที่ดินหมู่ที่ 6	ตำบล บ้านใต้	อำเภอ เกาะพะงัน
(๒)	ที่ดินหมู่ที่	ตำบล	อำเภอ
(๓)	ที่ดินหมู่ที่	ตำบล	อำเภอ
(๔)	ที่ดินหมู่ที่	ตำบล	อำเภอ
(๕)	ที่ดินหมู่ที่	ตำบล	อำเภอ

จังหวัด สุราษฎร์ธานี

ด้วยพนักงานเจ้าหน้าที่ได้ทำการรังวัดที่ดินเพื่อออกเรื่อง

โฉนดที่ดิน

ในท้องที่ตำบล อำเภอที่กล่าวข้างต้นเสร็จแล้ว จึงขอประกาศให้ทราบทั่วกัน ถ้าผู้ใดจะคัดค้านประการใดให้ยื่นคำคัดค้านต่อพนักงานเจ้าหน้าที่ภายใน 30 วัน นับแต่วันประกาศนี้เป็นต้นไป

ประกาศ ณ วันที่ 24 เดือน พฤศจิกายน พ.ศ. 2568

ลงชื่อ

(นายนิวัต พรศุภมาศ)

เจ้าพนักงานที่ดินหัวหน้าส่วนแยกเกาะพะงัน

ประทับตราประจำตำแหน่ง

รายละเอียดแปลงที่ดินที่ขอกออกโฉนดที่ดินปรากฏตามรูปแผนที่แนบท้ายประกาศฯ นี้

ราย นายธีระสุด ไชยเฉลิมวงศ์ และผู้ถือกรรมสิทธิ์รวม ตามหลักฐานเดิมคือ (น.ส.3 ก.) เลขที่ 1309 ตำบลบ้านใต้ อำเภอเกาะพะงัน จังหวัดสุราษฎร์ธานี เนื้อที่ 2-1-50 ไร่ ทำการรังวัดออกเป็นโฉนดที่ดิน เลขที่ดิน 16 หน้าสำรวจ 4734 ผลการรังวัดได้เนื้อที่ 2-1-57.7 ไร่ ได้เนื้อที่มากกว่าเดิม 0-0-07.7 ไร่ คิดเป็นเปอร์เซ็นต์แล้วมากกว่าเดิม 0.81%

ประเภทการรังวัด... ออกโฉนดที่ดิน..... ผู้ขอ..... นายธีระสุด ไชยเฉลิมวงศ์.....
 ตำแหน่งที่ดิน ระบุว่า..... 4928.11.1670..... เลขที่ดิน..... ๑๖.....
 ตำบล..... บ้านใต้..... อำเภอ..... เกาะพะงัน..... จังหวัด..... สุราษฎร์ธานี.....
 ๒.นางมยุชวิภา ไชยเฉลิมวงศ์

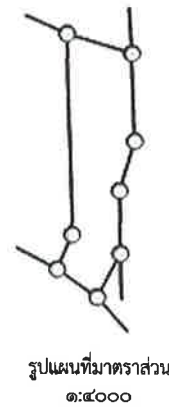
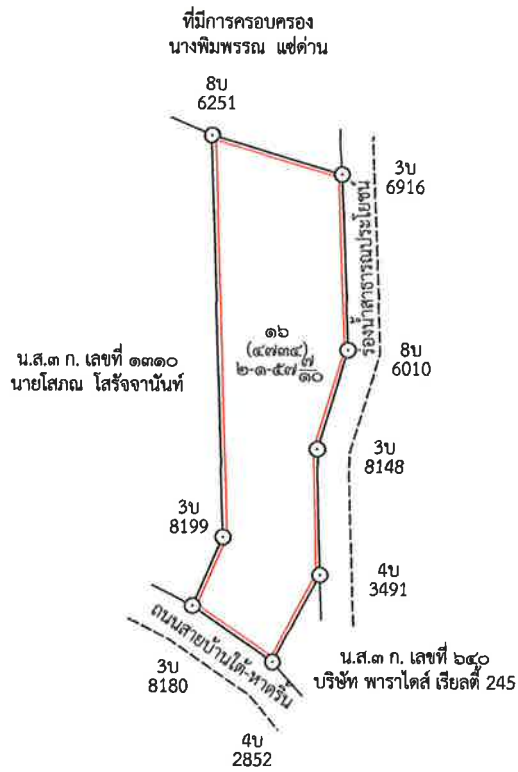

แผนที่ภาพถ่ายทางอากาศ ระวาง 4928 II 1670

ประเภทการรังวัด ออกโฉนดที่ดิน

ผู้ขอนายธีระสุด ไชยเฉลิมวงค์นางมณูชวีภา ไชยเฉลิมวงค์
ตำแหน่งที่ดินระวาง 4928 II 1670 (๑/๔๐๐๐) เลขที่ดิน ๑๖
ตำบลบ้านใต้ อำเภอเกาะพะงัน จังหวัดสุราษฎร์ธานี
รูปแผนที่มาตราส่วน ๑/๔๐๐๐



รูปแผนที่แนบท้ายประกาศออกโฉนดที่ดิน

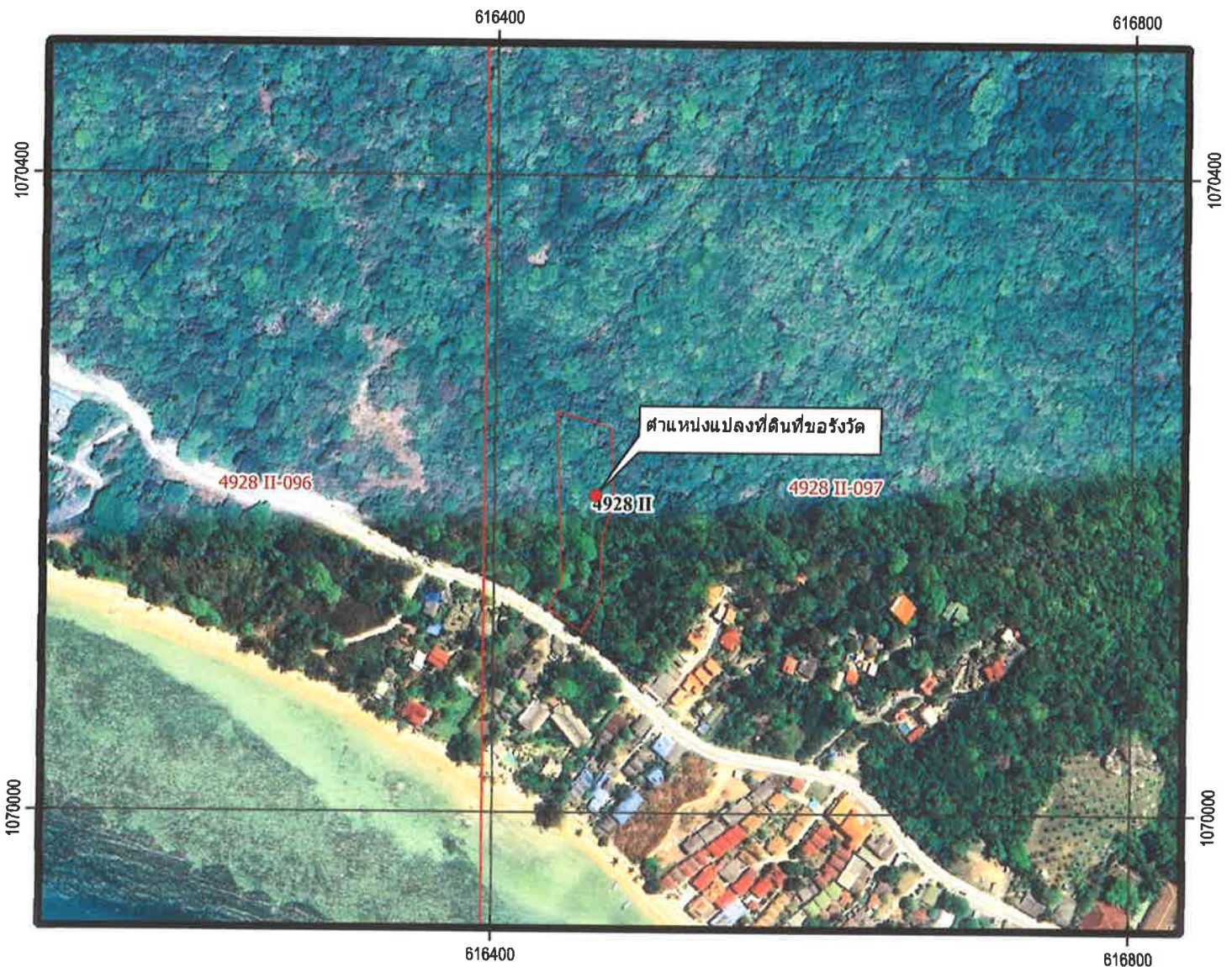

INDIAN 1975 / UTM Zone 47 N

ภาพถ่าย Google Satellite

มาตราส่วน 1/4000



ลงชื่อ.....ผู้จัดทำแผนที่
(นายเจษฎาพันธ์ นรากุล)
ตำแหน่ง นายช่างรังวัดชำนาญงาน



สำนักงานที่ดินจังหวัดสุราษฎร์ธานี
สาขาเกาะสมุย ส่วนแยกเกาะพะงัน